

Dansk Centrifugalpumpefabrik.

Pumpetyper W80 - VF80 KW 5,5.

| MVS | L / Min | Ampere | Brugt KW |
|-----|---------|--------|----------|
| 15 | 920 | 7,9 | 4,02 |
| 12 | 1320 | 9,4 | 4,79 |
| 10 | 1540 | 10,3 | 5,25 |
| 8 | 1700 | 10,7 | 5,45 |
| 5 | 1920 | 10,8 | 5,50 |
| 2 | 2120 | 10,8 | 5,50 |

Pumpe data.

| Type W eller VF | Løbehjul A4 / Sort | Omdr / min | Ind / Afgangs Diameter |
|-----------------|--------------------|------------|------------------------|
| 80 | Ø133 / Ø130 | 2895 | 80 / 80 |

Motor data.

| KW | Max Ampere | Byggestørrelse til VF | Byggestørrelse til W |
|-----|------------|-----------------------|----------------------|
| 5,5 | 10,8 | 132 - B5 | 132 - B5 |

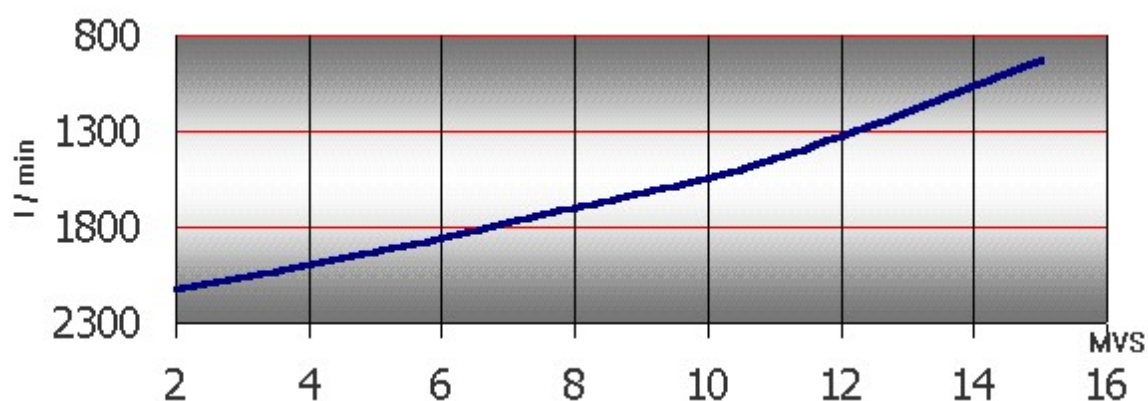

Type W.

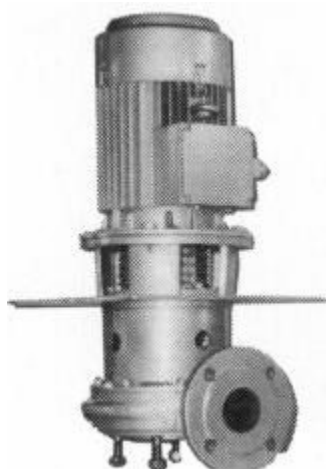

Dansk Centrifugalpumpefabrik.

Rugvænget 9

4100 Ringsted

DK Denmark EU Europe

Tlf 045-57611150

Fax 045-57619136

Homepage dcp.dk

Email dcp@dcp.dk



Type VF.

